足利市内の就労系事業所
ガイドブック

就労移行支援、就労定着支援、就労継続支援 A 型、就労継続支援 B 型
障害者就業・生活支援センター

（令和6年7月現在）

足利市地域自立支援協議会

就労支援部会

はじめに

足利市地域自立支援協議会　就労支援部会
部会長　　阿由葉　寛

今年度も、足利市地域自立支援協議会　就労支援部会では、市内の就労系事業所の最新のガイドブックを作成させていただきました。

今回で6版目になりますが、今回の改定では、各事業所の最新の情報をはじめ、この間、新たに出来た就労継続支援事業所の情報を加えさせていただきました。

それぞれの事業所が特徴のある取り組みを行い、ご利用者の皆さんの自立等に向け、真剣に取り組んでおりますので、ご確認いただきたいと思います。

また、就労支援部会として、新規事業所の訪問も実施させていただき、それぞれの事業所の取り組みを確認することが出来ました。

引き続き、わからないことや確認したいことがあれば、遠慮なく相談していただきたいと思います。

大事なことですので、毎回、記載させていただきますが、社会福祉法人であれ、NPO法人であれ、株式会社であれ、この事業の主体はご利用者ですので、その支援のためにどれだけのことが出来るのかを熱く語ることが出来る、そんなメンバーが集まる、足利市地域自立支援協議会の就労支援部会、あるいは、ハートショップ部会に出来るよう、一層のご支援をお願い致します。

終わりに、お忙しい中、ご協力いただきました、就労支援部会の皆様に心より、お礼を申し上げ、ご挨拶とさせていただきます。

〈掲載されているサービスおよび機関の説明〉

○就労移行支援事業

通常の企業等に雇用されることが可能と見込まれる者に対して、①生産活動、職業体験等の活動の機会の提供、その他の就労に必要な知識及び能力の向上のために必要な訓練、②求職活動に関する支援、③その適性に応じた職場の開拓、④就職後における職場への定着のために必要な相談等の支援を行う。

（標準利用期間：２年 ※必要性が認められた場合に限り、最大１年間の更新可能）

対象者：企業等への就労を希望する者（年齢要件があります）

○就労定着支援事業

就労移行支援、就労継続支援、生活介護、自立訓練の利用を経て、通常の事業所に新たに雇用された障害者の就労の継続を図るために、障害者を雇用した企業、障害福祉サービス事業者、医療機関等との連絡調整、障害者が雇用されることに伴い生じる日常生活又は社会生活を営む上での各般の問題に関する相談、指導および助言その他の必要な支援を行う。

（利用期間：３年）

対象者：就労移行支援、就労継続支援、生活介護、自立訓練の利用を経て一般就労へ移行した障害者であって、就労を継続している期間が６か月を経過した者

○就労継続支援Ａ型

通常の企業等に雇用されることが困難であり、雇用契約に基づく就労が可能である者に対して、雇用契約の締結等による就労の機会の提供および生産活動の機会の提供その他の就労に必要な知識および能力の向上のために必要な訓練等の支援を行う。

（利用期間：制限なし）

対象者：①就労移行支援事業を利用したが、企業等の雇用に結びつかなかった者、②特別支援学校を卒業して就職活動を行ったが、企業等の雇用に結びつかなかった者、③就労経験のある者で、現に雇用関係の状態にない者（年齢要件があります）

○就労継続支援Ｂ型

通常の企業等に雇用されていた障害者であって、心身の状態等の事情により、引き続き通常の企業等に雇用されることが困難となった者、雇用契約に基づく就労が困難である者に対して、就労の機会の提供および能力の向上のために必要な訓練その他の必要な支援を行う。

（利用期間：制限なし）

対象者：①就労経験がある者であって、年齢や体力の面で一般企業に雇用されることが困難になった者、②50 歳に達している者または障害基礎年金１級受給者、③ ①および②に該当しない者で、就労移行支援事業者等によるアセスメントにより、就労面に係る課題等の把握が行われている者

○障害者就業・生活支援センター

障害者就業・生活支援センターは、障害者の職業生活における自立を図るため、雇用、保健、福祉、教育等の関係機関との連携の下、障害者の身近な地域において就業面及び生活面における一体的な支援を行い、障害者の雇用の促進及び安定を図ることを目的としています。支援は登録手続きをして開始になります。利用料はかかりません。

<サービス利用料>

●原則として、費用の１割を利用者が負担します。
就労移行、就労定着、就労継続支援Ａ型、就労継続支援Ｂ型には月ごとの利用料の負担に上限があります。

●障害福祉サービス自己負担は、所得に応じて次の４区分の負担上限額が設定され、ひと月に利用したサービス量にかかわらず、それ以上の負担は生じません。

（注）入所施設利用者（20 歳以上）、グループホーム利用者は、市町村民税課税世帯の場合、「一般２」になります。

所得区分	世帯の収入状況	負担上限月額
生活保護	生活保護受給世帯	０円
低所得	市町村民税非課税世帯	０円
一般１	市町村民課税世帯（所得割 16 万円未満） ※入所施設利用者（20 歳以上）、グループホーム利用者を除きます（注）。	9,300 円
一般２	上記以外	37,200 円

●所得を判断する際の世帯の範囲は、次のとおりです。

種　別	世帯の範囲
18 歳以上の障害者 （施設に入所する 18、19 歳を除く）	障害のある人とその配偶者
障害児 （施設に入所する１８、１９歳を含む）	保護者の属する住民基本台帳での世帯

＜はじめて障害福祉サービスを利用する時の流れ＞

1 相談ができます

足利市障がい者基幹相談支援センターや**足利市障がい福祉課**にて相談できます。希望や生活状況の確認を踏まえて、適当なサービスを一緒に検討します。サービス内容や利用手続き方法、指定特定相談支援事業所（以下、プラン作成事業所）の役割などを説明します。

2 施設を選びます

利用したい施設を選びます。足利市障がい者基幹相談支援センターで見学の調整をしたり一緒に見学したりできます。場合によっては体験利用もできます。

3 申請をします

足利市障がい者基幹相談支援センターで申請の代行もできます。

※ 就労継続支援Ａ型の場合、見学後にハローワークの窓口で紹介状の交付を受け、面接、体験利用を経て採用が決定してからの申請となります。

4 プラン作成事業所を選びます

※介護保険サービス利用中の場合、ケアプランにサービスを含めたものを計画とみなす場合があります。

5 プラン作成事業所と契約します

契約後、サービス等利用計画の作成のために、ご本人（ご家族）の了解のもと、足利市障がい者基幹相談支援センターおよび足利市障がい福祉課からプラン作成事業所の相談支援専門員に、今までお聞きした希望や生活状況等について情報提供させていただきます。

事前情報を基に、プラン作成事業所からサービスの希望や生活状況等の聞き取りがあります。

6 調査をうけます

足利市の調査員による訪問での調査を受けます。**訓練等給付（就労移行・定着支援、就労継続支援Ａ型、Ｂ型）は調査のみ。**介護給付の場合は、調査と意見書を基に区分認定審査会にて区分判定があります。意見書は市から直接かかりつけの病院に依頼。

7「受給者証」が発行されます

プラン作成事業所の相談支援専門員が、本人と事業者とサービス等利用計画案を検討し足利市に提出します。

足利市がプラン作成事業所から出されたプランをもとに内容と量を決定し、「受給者証」を発行します。

プラン作成事業所の相談支援専門員が、「サービス担当者会議」を開催します。本人、（家族）、利用する施設や足利市障害者基幹相談支援センター等を招集して計画案の再確認をし、完成した計画を市に提出します。

8 施設と契約し利用となります

施設と契約し、プランおよび施設ごとの計画をもとにサービスの利用が始まります。

プラン作成事業所の相談支援専門員が、利用状況を確認（**モニタリング**）して、本人（家族）、市・利用事業所に報告します。

※１　足利市民の方を対象とした手続きの流れとなっています。

※２　手続きの流れは、相談される方の状況やサービスの種類で順番通りではない場合があります。

※３　足利市障がい者基幹相談支援センターにご相談された場合、プラン作成事業所、利用施設と連携させていただきます。

※４　すでに担当の相談支援専門員がいる場合は、その方にご相談下さい。

【お問い合わせ】足利市障がい者基幹相談支援センター：44-0307（FAX 44-0318）

足利市健康福祉部障がい福祉課：20-2134（FAX 21-5404）

目　次

事業所設置年月日順に掲載
（同年はあいうえお順）

就労移行支援・就労定着支援
社会就労センターきたざと（社会福祉法人 足利むつみ会）・・・・・・・・・1
就労移行支援
ディーキャリアワーク足利スタジオ（株式会社 ビーバディーズ）・・・・・2
就労継続支援Ａ型
社会就労センターきたざと（社会福祉法人 足利むつみ会）・・・・・・・・・3
いろは（一般社団法人 シンプルジョブス）・・・・・・・・・・・・・・・・・4
エルシード堀込店（株式会社 エルシード）・・・・・・・・・・・・・・・・・5
アーチ（一般社団法人 まなび）　・・・・・・・・・・・・・・・・・・・・・ 6
ステップクラージュ（株式会社 ステップクラージュ）・・・・・・・・・・・ 7
青い鳥（特定非営利法人 青い鳥）・・・・・・・・・・・・・・・・・・・・・8
まーるい輪足利（エリアサポート株式会社）・・・・・・・・・・・・・・・・ 9
エム・サポート（株式会社 エム・サポート）・・・・・・・・・・・・・・・・ 10
就労継続支援Ｂ型
愛光園（社会福祉法人 愛光園）・・・・・・・・・・・・・・・・・・・・・・11
足利愛光園（社会福祉法人 愛光園）・・・・・・・・・・・・・・・・・・・・12
恵愛センター（医療法人 恵愛会）・・・・・・・・・・・・・・・・・・・・・13
はろーじょぶネクスト（社会福祉法人 ブローニュの森）・・・・・・・・・・14
ブローニュの森だんだん（社会福祉法人 ブローニュの森）・・・・・・・・・15
やまゆり学園（社会福祉法人 みようぎ会）・・・・・・・・・・・・・・・・16
セルプみなみ（社会福祉法人 足利むつみ会）・・・・・・・・・・・・・・・17
社会就労センターきたざと（社会福祉法人 足利むつみ会）・・・・・・・・18
一歩（社会福祉法人 愛光園）・・・・・・・・・・・・・・・・・・・・・・19
セルプ絆（社会福祉法人 足利むつみ会）・・・・・・・・・・・・・・・・・20
ライフ（一般社団法人 まなび）・・・・・・・・・・・・・・・・・・・・・21
障がい福祉サービス事業所うどん子（社会福祉法人 豊岡福祉会）・・・・・22
水車（社会福祉法人 渡良瀬会）・・・・・・・・・・・・・・・・・・・・・23
ＮＰライフ（株式会社 エハラ）・・・・・・・・・・・・・・・・・・・・・24
たすく（医療法人（社団）孝栄会）・・・・・・・・・・・・・・・・・・・・25
わくわーく（一般社団法人 徳栄会）・・・・・・・・・・・・・・・・・・・26
あおぞら（一般社団法人 エンジョイライフ）・・・・・・・・・・・・・・・27
ほしぞら（一般社団法人 エンジョイライフ）・・・・・・・・・・・・・・・28
障がい福祉サービス事業所こむぎ子（社会福祉法人 豊岡福祉会）・・・・・29
きづき（一般社団法人 シンプルジョブス）・・・・・・・・・・・・・・・・30
おおぞら（一般社団法人 エンジョイライフ）・・・・・・・・・・・・・・・31
障がい福祉サービス事業所たけの子（社会福祉法人 豊岡福祉会）・・・・・32
就労継続支援Ｂ型 ふくろう（株式会社 LULaS）・・・・・・・・・・・・・33
サポートワン（特定非営利法人 ダンデリオン）・・・・・・・・・・・・・・34
みらいへ（一般社団法人 障がい者の方達と里山の自然と命を守る会）・・・ 35
エルシード家富支店（株式会社 エルシード）・・・・・・・・・・・・・・・ 36
ライブアーチ（一般社団法人 聡友）・・・・・・・・・・・・・・・・・・・37
エルシード八幡支店（株式会社 エルシード）・・・・・・・・・・・・・・・ 38
障害者就業・生活支援センター
両毛圏域障害者就業・生活支援センター（社会福祉法人 足利むつみ会）・・39

就労移行支援、就労定着支援

○就労移行支援事業

通常の企業等に雇用されることが可能と見込まれる者に対して、①生産活動、職業体験等の活動の機会の提供、その他の就労に必要な知識及び能力の向上のために必要な訓練、②求職活動に関する支援、③その適性に応じた職場の開拓、④就職後における職場への定着のために必要な相談等の支援を行う。

（標準利用期間：２年 ※必要性が認められた場合に限り、最大１年間の更新可能）

対象者：企業等への就労を希望する者（年齢要件があります）

○就労定着支援事業

就労移行支援、就労継続支援、生活介護、自立訓練の利用を経て、通常の事業所に新たに雇用された障害者の就労の継続を図るために、障害者を雇用した企業、障害福祉サービス事業者、医療機関等との連絡調整、障害者が雇用されることに伴い生じる日常生活又は社会生活を営む上での各般の問題に関する相談、指導および助言その他の必要な支援を行う。

（利用期間：３年）

（　就労移行・就労定着　）

事業所名	社会就労センターきたざと（社会福祉法人 足利むつみ会）	
所在地・連絡先	〒326-0006　足利市利保町 49-4 電話：0284-64-7024　FAX：0284-41-4687 メール：kitazato@maple.ocn.ne.jp ホームページ：http://www.mutumikai.ecnet.jp/	
事業所概要	事業開始年月日	令和３年４月１日
	職員配置（職種）	管理者、サビ管、職業指導員、生活支援員、就労支援員（計６名）
	主たる障害	知的、身体、精神
	利用定員	６名
	サービス提供日・提供時間	月～金（祝日は休み）10:00～16:00
	諸経費	訓練、余暇活動に係る費用（必要に応じて）
	送迎の有無・範囲	あり（要相談）、自主通勤・足利、佐野
	給食・給食費	あり　250円（食事提供加算適応）
支援内容	就労移行支援事業 一般常識、対人関係の習得、作業訓練等を取り入れた「就職支援」に特化したプログラムを作成し、一般就労へ向けた支援を行います。 就労定着支援事業 一般就労をしている方を対象に、就労先の労働環境や業務内容に順応し、長く働き続けられるように就職後のサポートを支援しています。	
事業所の特徴（ＰＲ）	「働きたい」という希望される障害のある方の職場探しから就労後の職場定着のための支援まで、ご家族とともに地域の関係機関等と連携して行っています。障害とうまく付き合いながら自分らしい働き方を探す場所です。	

（アクセス・地図、その他事業所や仕事風景の写真など）

事業所名	ディーキャリアワーク足利スタジオ（株式会社 ビーバディーズ）	
所在地・連絡先	〒326-0056　足利市大町 517 番地 1 電話：0284-41-2525　　FAX：0284-41-5653 メール：ashikaga@dd-career.com ホームページ：https://dd-career.com/office_data/ashikaga/	
事業所概要	事業開始年月日	令和 6 年 4 月 1 日
	職員配置（職種）	管理者、サービス管理責任者、職業指導員、就労支援員、生活支援員、調理員（計 5 名）
	主たる障害	特定なし
	利用定員	6 名
	サービス提供日・提供時間	月～金（祝日は休み）　9:30～17:30
	諸経費	訓練・余暇活動に係る費用 （必要に応じて）
	送迎の有無・範囲	あり（要相談）
	給食・給食費	あり　260 円（食事提供加算適応）
作業内容	就労移行支援事業 ・自己理解とセルフケアプログラム ・作業訓練（部品組立） ・介護職員初任者研修（年 1 回） ・PC スキル習得	
事業所の特徴（ＰＲ）	障害のある方が就職するための『訓練・就職活動』の支援を行う就労移行支援事業所ディーキャリアワーク足利スタジオは、大人の発達障害に特化したコンテンツで長期的な就業に向けたサポートを行っています。	

（施設の様子や地図など）

就労継続支援Ａ型

　通常の企業等に雇用されることが困難であり、雇用契約に基づく就労が可能である者に対して、雇用契約の締結等による就労の機会の提供および生産活動の機会の提供その他の就労に必要な知識および能力の向上のために必要な訓練等の支援を行う。
（利用期間：制限なし）

（　就労継続支援Ａ型　）

事業所名	社会就労センターきたざと（社会福祉法人 足利むつみ会）	
所在地・連絡先	〒326-0006　足利市利保町 49-4 電話：0284-64-7024　　FAX　：0284-41-4687 メール：kitazato@maple.ocn.ne.jp ホームページ：http://www.mutumikai.ecnet.jp/	
事業所概要	事業開始	平成 26 年 11 月 1 日
	職員配置（職種）	管理者、サビ管、職業指導員、生活支援員、賃金向上達成指導員 （計 10 名）
	主たる障害	身体、知的、精神
	利用定員	10 名
	サービス提供日・提供時間	「キッズピアあしかが」 9:10～18:20（定休日：毎週水曜日：定休日に研修会、勉強会等を月に 1 回程度実施） 「印刷業務」月～金　8:30～17:30
	諸経費	なし
	送迎の有無・範囲	なし（自主通勤）
	給食・給食費	キッズピア（持参）、印刷業務（要相談）
	給与（令和 5 年度月額平均）	120,946 円
作業内容	（生産活動） 公益事業所「キッズピアあしかが」 ・場内業務補助、清掃、片付け ・玩具販売業務補助、清掃、片付け 社会就労センターきたざと ・印刷業務	
事業所の特徴（ＰＲ）	・子ども達に沢山の元気をもらえる就労の場です。（キッズピア） ・チラシ、名刺等のデザイン構成編集を行う仕事です。（印刷業務）	

・キッズピアあしかが
　就労の場（全体イメージ）⇒

・印刷業務
◆パンフレット
◆チラシ・横断幕
◆封筒・名刺
◆冊子
◆広報誌・文集

（　就労継続支援Ａ型　）

事業所名	いろは（一般社団法人 シンプルジョブス）	
所在地・連絡先	〒326-0055　足利市永楽町 9-7　TCM タウン 207 電話：0284-22-3929　　FAX　：0284-82-0506 メール：iroha401@blue.plala.or.jp ホームページ：http://simple-iroha.com	
事業所概要	事業開始年月日	平成 27 年 4 月 1 日
	職員配置（職種）	管理者、サービス管理責任者、職業指導員、生活支援員、事務員（計 8 名）
	主たる障害	身体、知的、精神
	利用定員	20 名
	サービス提供日・提供時間	月～金（土曜日、会社カレンダー有） 9:30～15:30
	諸経費	なし
	送迎の有無・範囲	あり　ポイント送迎・足利市内全域
	給食・給食費	あり　430 円
	給与（令和 5 年度月額平均）	87,318 円
作業内容	【生産活動　主に施設外就労】 ・市内にある工場内で金属加工、検品、梱包作業。 ・市内にある工場内で空箱の仕分け作業。 ・市内にて物流倉庫内トイレ、喫煙室、応接室、相談室、食堂、廊下清掃作業。 ・太田市にて中古タイヤの洗い作業。チェンジャー作業。 ・お寺さんのお墓掃除、一般家庭のお庭や住宅内清掃。 ・市内にてトルコギキョウの芽かき作業。 【施設内就労】 ・オリジナルブランド 168 布製品の作成、販売。 ・企業から回収した不要パソコンの解体作業。 ・プラスチック加工。	
事業所の特徴（ＰＲ）	様々な作業の中から、利用者さんに合った作業を見つけ出し利用者さんが毎日いろはへ通えるよう支援しています。就労先の方々と交流し社会の一員として日々を過ごします。 仕事を通じて豊かな人生を送って頂きたいと願い支援員全員同じ気持ちで支援しております。	

（　就労継続支援Ａ型　）

事業所名	エルシード　堀込支店（株式会社 エルシード）	
所在地・連絡先	〒326-0831　足利市堀込町 128 電話：0284-70-3333　　FAX　：0284-70-3332 メール：　contact@elceed.net ホームページ：　http://elceed.net	
事業所概要	事業開始年月日	平成 30 年 2 月
	職員配置（職種）	管理者、サービス管理責任者、生活支援員、職業指導員、賃金向上達成指導員（計 8 名）
	主たる障害	精神・知的・身体・難病
	利用定員	20 名
	サービス提供日・提供時間	月～金（土）9:00～14:45
	諸経費	総合支援法に基づく
	送迎の有無・範囲	あり　ＪＲ足利駅・東武足利市駅から送迎
	給食・給食費	あり　300 円
	給与（令和 5 年度月額平均）	81.092 円
作業内容	・障子、網戸、ふすまの張替え作業 ・内職倉庫 ・データ入力作業 ・チラシ、公告の投函のポスティング作業 ・ハウスクリーニング作業 ・うなぎ、カエルの養殖作業の補助 ・小物組み立て等の軽作業	
事業所の特徴（ＰＲ）	当事業所で提供している作業は多岐に渡り、利用される方に合う作業、合わない作業がありますが、幅広く作業を提供出来ると思います。	

事業所名	アーチ（一般社団法人 まなび）	
所在地・連絡先	〒326-0824　足利市八幡町 643-6 電話：0284-22-3836　FAX：0284-64-8961 メール：innfo@ashikagamanabi.com ホームページ：http://ashikagamanabi.com	
事業所概要	事業開始年月日	令和４年１月４日
	職員配置（職種）	管理者・サービス管理責任者、職業指導員、調理師（計４名）
	主たる障害	精神、知的、身体
	利用定員	10 名
	サービス提供日・提供時間	月～金（土）（祝日は休み）10:00～16:00 シフトによる
	諸経費	なし
	送迎の有無・範囲	なし
	給食・給食費	あり　450 円（食事提供加算適応）
	工賃（令和５年度月額平均）	63,597 円
作業内容	調理師、作業指導員の指示のもと、包丁を使いカット作業、炒め作業、料理の味付け、ライフ（B 型事業所）への配膳、GH の夕食作り、食器洗浄作業、作業場の清掃など。 喫茶店内での接客、ドリンク製造、簡単な調理、配達、清掃など。	
事業所の特徴（ＰＲ）	利用者さんの昼食、夕食作りをしながら料理を学び、利用者さんの「美味しい」との言葉を励みに仕事をしています。 カフェではコーヒーや米粉のシフォンケーキ、ランチを提供しています。	

事業所名	ステップクラージュ（株式会社 ステップクラージュ）	
所在地・連絡先	〒326-0143　足利市葉鹿町 480-2 電話：0284-43-8957　　FAX：0284-43-8958 メール：stepcourage.ashikaga2@gmail.com ホームページ：https://stepcourage.com	
事業所概要	事業開始年月日	令和４年７月１日
	職員配置（職種）	管理者・サービス管理責任者・職業指導員・生活支援員・賃金向上達成指導員（計６名）
	主たる障害	精神・知的・身体
	利用定員	20 名
	サービス提供日・提供時間	月～金（土）9:00～14:40
	諸経費	なし
	送迎の有無・範囲	なし
	給食・給食費	あり　400 円
	給与（令和５年度月額平均）	60,276 円
作業内容	・アカスリ梱包 ・ポスティング作業 ・自動車部品のシール貼り ・雑貨の製造・ネット販売 ・その他内職作業 ・除草作業（施設外就労） ・清掃作業（施設外就労）	
事業所の特徴（ＰＲ）	あなたはまだまだ成長できます！ お仕事を通じてその手伝いができるようにスタッフ一同お待ちしております。明るく家庭的な職場です。	

（施設の様子や地図など）

事業所名	青い鳥（特定非営利法人 青い鳥）	
所在地・連絡先	〒326-0026　足利市常盤町 35-4 電話：0284-55-5133　　FAX：0284-64-9602 メール：hirayama.ne.jp.43@gmail.com ホームページ：https://aoitori-ashikaga.hp.peraichi.com/	
事業所概要	事業開始年月日	令和 4 年度 11 月 1 日
	職員配置（職種）	管理者、サービス管理責任者、職業指導員、生活支援員、調理員、賃金向上達成指導員(計 6 名)
	主たる障害	身体、知的、精神
	利用定員	20 名
	サービス提供日・提供時間	月～土(日曜日は休業)11:00～16:30 第２土曜日 9:00～13:00 第４土曜日 9:00～11:00 当社カレンダーの指定による
	諸経費	必要に応じて
	送迎の有無・範囲	あり　足利市駅・JR 足利駅から送迎
	給食・給食費	あり　247 円（食事提供加算適応）
	給与（令和 5 年度月額平均）	83,952 円
作業内容	【生産活動】 ○パチンコ・スロット分解・分別 ドライバーや電動ドライバーを使用して分解し、部品の選別を行う ○施設外就労(請負)：洗車、車内清掃等 ○倉庫管理 ○自動車部品のパッキン取り付け作業 ○軽作業：縫製補助、検査梱包等 ○運営に必要な事務等 ○EC 事業 【レクリエーション活動】 季節に応じたイベント等	
事業所の特徴（ＰＲ）	足利市初のパチンコの分解です。簡単な作業なので体力に自信がない方や、お仕事にブランクがある方でも職員が丁寧にサポートいたしますので、どなたでも安心して通えます。 その他、利用者さんの特性に合わせた仕事を用意しています。	

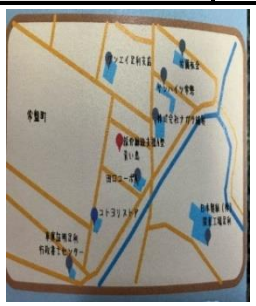

パチンコ台の解体作業

（　就労継続支援Ａ型　）

事業所名	まーるい輪足利（エリアサポート株式会社）	
所在地・連絡先	〒326-0015　足利市八椚町 42 電話：0284-22-3056　　FAX：0284-22-3057 メール：sano.731221518@gmail.com ホームページ：https://www.erisapo.com/	
事業所概要	事業開始年月日	令和５年６月
	職員配置（職種）	管理者・サービス管理責任者・生活支援員 職業指導員（6 名）
	主たる障害	精神・知的・身体
	利用定員	20 名
	サービス提供日・提供時間	月～金（祝日は休み）9:30～15:30
	諸経費	総合支援法に基づく
	送迎の有無・範囲	あり（要相談）足利市近郊
	給食・給食費	なし
	給与（令和５年月額平均）	77,728 円
作業内容	・物販の出品・梱包作業 ・草むしり ・遊技機解体・シリコンカット ・ポスティング ・お菓子作り（オーガニック） ・各種内職	
事業所の特徴（ＰＲ）	当事業所では利用者さん全員がご自身の幸せを見つけられるように内面的なサポートもしっかり行っていきます。 そして、関わる人皆が、私たちと関わって良かった、そしてこれからの人生も関わっていきたいと思って頂けるような事業所を目指していきますのでどうぞよろしくお願い致します。	

（施設の様子や地図など）

事業所名	エム・サポート（株式会社 エム・サポート）	
所在地・連絡先	〒326-0823　足利市朝倉町 3 丁目 34-16 電話：0284-64-9705　　FAX：0284-64-9706 メール：ms.syuurou@gmail.com ホームページ：https://m-support-ashikaga.com/	
事業所概要	事業開始年月日	令和 6 年 3 月 1 日
	職員配置（職種）	管理者、サービス管理責任者、生活支援員 職業指導員（計 10 名）
	主たる障害	精神・知的
	利用定員	20 名
	サービス提供日・提供時間	月～金　希望者土・日相談可 8:00～14:00
	諸経費	なし
	送迎の有無・範囲	なし
	給食・給食費	あり　250 円
	給与（支払い予定額：時給）	106,700 円（月／22 日）：時給 970 円
作業内容	市内の企業向け配食弁当における調理補助 ① 調理補助作業【盛り付け】【洗浄】【清掃】【備品補充】等 ② 配達補助【車両同乗にて配達のお手伝い】 ③ 事務作業【データ入力】【SNS 販促】等 ④ 軽作業【チラシ折込】【洗濯、クリーニング】 ⑤ 外部企業からの委託業務【通販商品の包装、施設外就労】等	
事業所の特徴 （ＰＲ）	一般企業への就職を目指す方へ 一般企業への就職に対し実用的なスキルとして、調理に関わるお仕事の訓練が行える事業所です。 簡単な調理補助のお仕事から始め、AM8:00 からの就労に参加することで、企業に合わせた生活リズムを整えることでき、就職時の選択肢を増やし、自信を持って働くことができる事業所です。	

（施設の様子や地図など）

株式会社エム・サポート

就労継続支援A型事業所　エム・サポート

就労継続支援Ｂ型

　通常の企業等に雇用されていた障害者であって、心身の状態等の事情により、引き続き通常の企業等に雇用されることが困難となった者、雇用契約に基づく就労が困難である者に対して、就労の機会の提供および能力の向上のために必要な訓練その他の必要な支援を行う。

（利用期間：制限なし）

対象者：①就労経験がある者であって、年齢や体力の面で一般企業に雇用されることが困難になった者、②50 歳に達している者または障害基礎年金 1 級受給者、③ ①および②に該当しない者で、就労移行支援事業者等によるアセスメントにより、就労面に係る課題等の把握が行われている者

（　就労継続支援 B 型　）

事業所名	愛光園（社会福祉法人 愛光園）	
所在地・連絡先	〒329-4212　足利市稲岡町 500 電話：0284-91-3781　　FAX：0284-91-3782 メール：hikari500@camel.plala.or.jp ホームページ：https://www.aikouen.org	
事業所概要	事業開始年月日	平成 18 年 10 月 1 日
	職員配置（職種）	管理者、サービス管理責任者、職業指導員、目標工賃達成指導員、生活支援員、作業員（計 16 名）
	主たる障害	知的、身体
	利用定員	40 名
	サービス提供日・提供時間	月～土（祝日も営業）9:00～16:30
	諸経費	必要に応じて
	送迎の有無・範囲	あり　足利市南～東部区域、佐野市他
	給食・給食費	あり　200 円（食事提供加算適応）
	工賃（令和 5 年度月額平均）	45,127 円
作業内容	【生産活動】 ○クリーニング作業 病院やホテルで出る、清拭・タオル類の洗浄・たたみ・仕上げを行っております 【レクリエーション活動】 ○日帰り旅行、誕生日月の方合同外食会、季節行事	
事業所の特徴（ＰＲ）	主に知的障害の方が多く作業しています。年間を通して作業量の変動が少なく安定していること、また作業内容においても変化が少ない為、多くの方が理解し取り組んでいただいております。 工賃支給についても就労継続支援 B 型としては高い平均工賃額となっております。	

（アクセス・地図、その他事業所や仕事風景の写真など）

（　就労継続支援 B 型　）

事業所名	足利愛光園（社会福祉法人 愛光園）	
所在地・連絡先	〒326-0021　足利市山川町 782 電話：0284-42-3403　　FAX：0284-42-7987 メール：ai782@blue.plala.or.jp ホームページ：http://www.aikouen.org	
事業所概要	事業開始年月日	平成 18 年 10 月 1 日
	職員配置（職種）	管理者、サービス管理責任者、職業指導員、生活支援員、従業員、送迎員（計 19 名）
	主たる障害	身体、知的
	利用定員	30 名（多機能事業所；生活介護 10 名）
	サービス提供日・提供時間	月～土（祝日も営業）9:00～16:00
	諸経費	必要に応じて
	送迎の有無・範囲	あり　足利市内
	給食・給食費	あり　200 円（食事提供加算適応）
	工賃（令和 5 年度月額平均）	47,438 円
作業内容	【生産活動】 〇クリーニング作業 病院・老人施設等のオムツ・清拭・タオル・寝具類 洗浄・たたみ・仕上げ等 【レクリエーション活動】 〇季節行事（誕生日プレゼント含む）、法人事業所内・外出行事 栃木県障害者スポーツ大会に参加しています。	
事業所の特徴（ＰＲ）	1 年を通じて安定した作業活動が行えます。 工賃は 9 万円を超える方もおります。（作業時間延長含む） （賞与も 2 回支給しています。夏季・冬期） 路線バスの停留所（白髭神社前）から 1 分以内と便利です。	

（　就労継続支援Ｂ型　）

事業所名	恵愛センター（医療法人 恵愛会）	
所在地・連絡先	〒326-0066　足利市田所町 1102 番地 1 医療法人恵愛会さくら通りクリニック敷地内 電話：0284-64-9638　　FAX：0284-64-8144 メール：kicenter@aoki-byouin.com ホームページ：http://www.aoki-byouin.com	
事業所概要	事業開始年月日	平成 18 年 10 月 1 日
	職員配置（職種）	管理者 1 名サービス管理責任者 1 名、職業指導員 2 名、生活支援員 2 名（計 6 名）
	主たる障害	精神、知的
	利用定員	30 名
	サービス提供日・提供時間	月～金（土）（祝日は休み）9:00～15:00
	諸経費	なし
	送迎の有無・範囲	あり　足利市内
	給食・給食費	あり　380 円（弁当）
	工賃（令和 5 年度月額平均）	20,062 円
作業内容	【生産活動】 耳栓の詰替え、暖房器具の組立て、清掃作業、食器洗い、農作業等　今後は喫茶活動を行う予定 【レクリエーション活動】 新年会、忘年会、食事レク	
事業所の特徴（ＰＲ）	精神障がいのある方が多く通っており、内職作業、農作業、除草作業、清掃作業・食器洗い等の作業を提供しております。 医療法人の作業所として多職種で皆様をサポート致します。 皆様からの見学やお問い合わせ、心よりお待ちしております。	

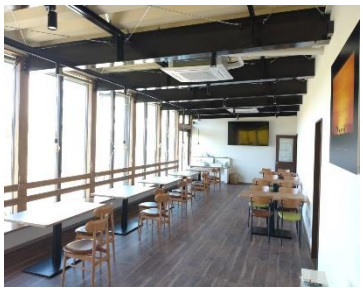

写真：作業場と休憩所　農作業の畑　（ピザ窯もあります）

（　就労継続支援 B 型　）

事業所名	はろーじょぶネクスト（社会福祉法人 ブローニュの森）	
所在地・連絡先	〒326-0053　足利市伊勢町 2-10-7 電話／FAX：0284-44-0480 メール：hellonext123@yahoo.co.jp ホームページ：http://boulogne.me/	
事業所概要	事業開始年月日	平成 18 年 10 月 1 日
	職員配置（職種）	管理者、サービス管理責任者、職業指導員、生活支援員（計 5 名）
	主たる障害	精神
	利用定員	10 名
	サービス提供日・提供時間	月～金（土曜は概ね月 1 回）9:00～15:00
	諸経費	レクリエーション費用（実費）
	送迎の有無・範囲	あり　ポイント送迎・足利市内
	給食・給食費	あり　420 円（弁当）
	工賃（令和 5 年度月額平均）	19,740 円
作業内容	【所内作業】 〇請負内職作業…検品、組立、箱詰め等（取引企業 3 社） 【所外作業】 〇農福連携事業…農作業の受委託 〇除草作業…山辺西部区画整理地など（足利市委託） ※ 市内他の事業所との共同受注 〇お寺の境内清掃 【レクリエーション】 〇ウォーキング、ハイキング、女子会、買い物ツアー、縁日風お楽しみ会等 【生活支援・相談支援】 〇送迎、相談	
事業所の特徴（ＰＲ）	はろーじょぶネクストの前身は昭和 58（1983）年に家族会によって開設された「足利ひまわり共同作業所」です。以来 39 年間、精神障害を持つ方々と共に活動しています。生活支援と地域リハビリテーションの場、そして安心できる居場所であり続けることを目指しています。	

（アクセス・地図、その他事業所や仕事風景の写真など）

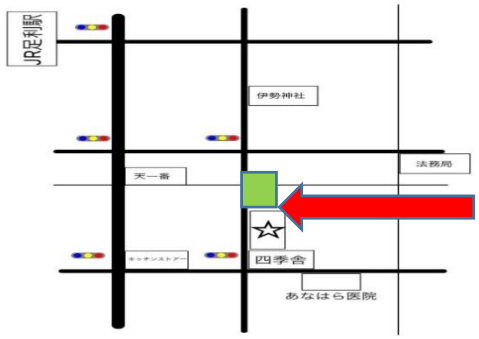

はろーじょぶネクスト
緑の屋根の 2 階建です。

（　就労継続支援Ｂ型　）

事業所名	ブローニュの森だんだん（社会福祉法人 ブローニュの森） （しあわせスイーツだんだん・喫茶だんだん・CURECO）	
所在地・連絡先	〒326-0842　足利市今福町 304-1 電話／FAX：0284-21-0098 メール：　dandan.shiawase@gmail.com ホームページ：　http://boulogne.me	
事業所概要	事業開始年月日	平成 18 年 10 月 1 日
	職員配置（職種）	サービス管理責任者 1 名、職業指導員 2 名 生活支援員 1 名（計 4 名）
	主たる障害	精神
	利用定員	10 名
	サービス提供日・提供時間	喫茶業務（火～土）10:00～13:00、14:00～16:00 菓子製造（月～金）9:30～12:00 麻作業（月～金）9:30～15:00 イベント出店時土日祝開所あり
	諸経費	通所保険、レクリエーション代（必要に応じて）
	送迎の有無・範囲	あり　足利市内
	給食・給食費	なし
	工賃（令和５年度月額平均）	36,599 円
作業内容	○喫茶営業 ご来店されたお客様への接客、調理、洗い物など営業をしていく中で必要になることをお仕事して頂きます。定期的に出張販売を行います。 ○菓子製造 スイーツの製造、道具の洗浄、納品、出張販売など菓子製造に関わるお仕事をして頂きます。 ○麻作業 コーヒーの生豆が入っていた麻袋を利用して、バックやコースター等を製作、販売するお仕事です。 ☆レクリエーション、お食事会 日帰り旅行・映画鑑賞・ブローニュの森祭り・クリスマス会・忘年会・年度末食事会等	
事業所の特徴（ＰＲ）	明るく笑いの絶えない場所です。製造や調理などに携わっていただくお仕事なので、喫茶営業や出張販売でのお客様との関わりは、達成感や日々の仕事に対する自信にもつながります。また自分らしく地域の中で生活を送っていけるように、日常生活での困りごとやお悩みについての相談も受け付けています。	

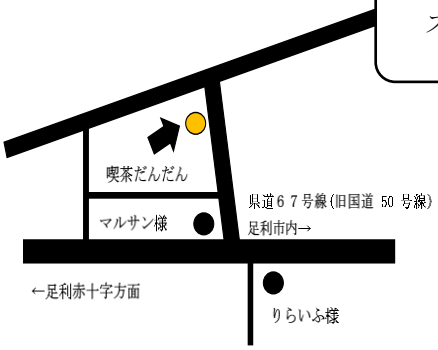

スイーツの製造の様子

人気商品！レモンクランベリーのシフォンケーキ

（　就労継続支援Ｂ型　）

事業所名	やまゆり学園（社会福祉法人 みようぎ会）	
所在地・連絡先	〒326-0011　足利市大沼田町 1751 電話：0284-91-3022　　FAX：0284-91-3489 メール：　yamayuri@sunfield.ne.jp ホームページ：https://miyougikai.jp	
事業所概要	事業開始年月日	平成 18 年 10 月 1 日
	職員配置（職種）	管理者、サービス管理責任者、職業指導員、生活支援員、運転手（計 9 名）
	主たる障害	知的
	利用定員	20 名
	サービス提供日・提供時間	月～土（祝日は休み）　9:00～16:00 土曜日の営業は変則です
	諸経費	レクリエーション費用（必要に応じて）
	送迎の有無・範囲	あり　ポイント送迎・足利市内全域
	給食・給食費	あり　340 円（食事提供加算適応）
	工賃（令和５度月額平均）	20,971 円
作業内容	【生産活動】 〇クッキー等焼き菓子、かぼちゃプリンの製造、販売 〇野菜栽培及び販売、梅干し製造販売、生きくらげ栽培及び販売 〇菓子箱折り作業、部品袋詰め等軽作業	
事業所の特徴（ＰＲ）	作業班毎に分かれみんなで協力しながら働いています。 特にかぼちゃプリンや梅干はリピーターも多く人気商品となっています。また、大型ハウスで年間を通して約 40 種の野菜類を栽培、好評の梅干は毎年 2 トン以上漬け込み、道の駅やＪＡあんあんの直売所などで販売しています。生きくらげも人気です。	

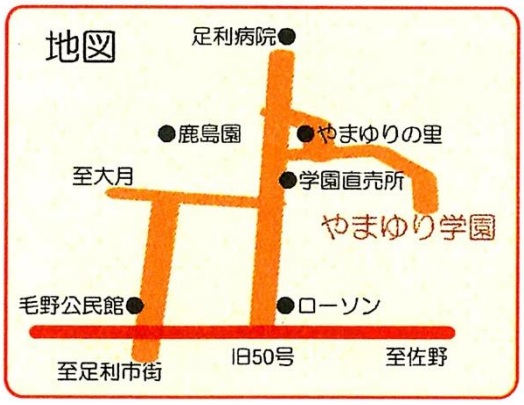

（　就労継続支援 B 型　）

事業所名	セルプみなみ（社会福祉法人 足利むつみ会）	
所在地・連絡先	〒326-0328　足利市県町 1507 電話：0284-43-9171　　FAX：0284-43-9811 メール：selpminami@room.ocn.ne.jp ホームページ：www.mutumikai.ecnet.jp	
事業所概要	事業開始年月日	平成 19 年 4 月 1 日
	職員配置（職種）	管理者、サービス管理責任者、職業指導員、目標工賃達成指導員、生活支援員、看護師（計 8 名）
	主たる障害	知的、身体、精神
	利用定員	10 名
	サービス提供日・提供時間	月～金（祝日は休み）8:30～17:30
	諸経費	行事参加費等（必要に応じて徴収）
	送迎の有無・範囲	あり　ポイント送迎・足利市河南地域
	給食・給食費	あり　340 円～440 円
	工賃（令和 5 年度月平均）	31,656 円
作業内容	【生産活動】 〇クッキー等菓子の製造、販売 〇施設外就労等（清掃作業等） 〇キャスターの検品・袋詰め作業。ビス、取扱説明書の袋詰め作業 【レクレーション活動】 〇法人全体で実施する夏まつり、お盆の余暇活動等。	
事業所の特徴（ＰＲ）	西から東に流れる渡良瀬川の南方に位置し、田園風景に富んだ明るく開放的な事業所で、利用者の関係性も良好で、楽しく作業に取り組んでいます。また、元気に、やりがいをもって作業に取り組めるよう、特に健康管理に留意して運営しています。	

アクセスマップ

施設外就労(清掃)作業風景

菓子(クッキー等)製造作業風景

事業所名	社会就労センターきたざと（社会福祉法人　足利むつみ会）	
所在地・連絡先	〒326-0006　足利市利保町 49-4 電話：0284-64-7024　　FAX　：0284-41-4687 メール：kitazato@maple.ocn.ne.jp ホームページ：http://www.mutumikai.ecnet.jp/	
事業所概要	事業開始	平成 20 年 4 月 1 日
	職員配置（職種）	管理者、サビ管、職業指導員、生活支援員、目標工賃達成指導員、就労支援指導員（計 13 名）
	主たる障害	知的、身体、精神
	利用定員	20 名
	サービス提供日・提供時間	月～金（作業）8:30～17:30、土（余暇活動）8:30～17:30
	諸経費	土曜日の活動費等（必要に応じて徴収）
	送迎の有無・範囲	あり（足利市・佐野市）
	給食・給食費	あり　280 円（食事提供加算適応）
	工賃（令和 5 年度月額平均）	46,146 円
作業内容	（生産活動） ○エコリサイクル事業：機密文書裁断作業 ○環境整備事業：樹木伐採、庭木剪定等 ○IT・印刷事業：パンフレット、チラシ、広報誌等の印刷業務 ○ユニフォーム事業：ユニフォームやタオル等の刺繍作業 ○受託加工事業：ハンガー洗浄作業、自動車部品のウレタン貼り作業、ボティータオル作業等 ○販売事業：紅茶販売 ○施設外就労：ハンガー洗浄作業、シーツ等の仕分け作業 【余暇活動】：ｵﾝﾗｲﾝ体操、夏祭り、DVD 鑑賞、ｸﾘｽﾏｽﾊﾟｰﾃｨｰ等	
事業所の特徴（ＰＲ）	下請け作業など事業所内で行う作業や事業所外で作業をする施設外就労等、多様な作業があり、それぞれの利用者の方に合った作業種目を提供しています。特にエコリサイクル作業等においては、高時給での工賃支給を行うことで、利用者の方の働く喜びや意欲へとつながっており、利用者の皆さんが元気で活気のある事業所で仕事ができるような環境作りを行っています。 また土曜日については、運動会やｸﾘｽﾏｽﾊﾟｰﾃｨｰ等、季節に応じた様々なプログラム等を企画する中で、利用者の方が楽しく充実した余暇を過ごせるよう実施しています。	

【作業風景】

【ﾚｸﾘｴｰｼｮﾝ活動】

事業所名	一歩（社会福祉法人　愛光園）	
所在地・連絡先	〒326-0012　足利市大久保町 953-26 電話：0284-91-1211　　FAX：0284-91-1221 メール：aikouen-ippo@iaa.itkeeper.ne.jp ホームページ：http://aikouen.org/	
事業所概要	事業開始年月日	平成 23 年 9 月 1 日
	職員配置（職種）	管理者、サービス管理責任者、職業指導員、生活支援員、運転手（計 14 名）
	主たる障害	身体、知的、精神
	利用定員	20 名
	サービス提供日・提供時間	月～土（祝日は営業）　9:00～15:00
	諸経費	レクリエーション費用（必要に応じて）
	送迎の有無・範囲	あり　ポイント送迎・足利市内全域
	給食・給食費	あり　200 円（食事提供加算適応）
	工賃（令和 5 年度月額平均）	20,067 円
作業内容	【生産活動】 〇パン、クッキー、マドレーヌ、ブラウニー、シュークリーム等の製造、販売。 【レクリエーション】 〇年に 3～4 回の日帰り旅行：テーマパーク、水族館、劇団四季ミュージカル鑑賞、映画鑑賞など。 〇クリスマス、ハロウィン、バレンタインデー等のプレゼント	
事業所の特徴（ＰＲ）	若い利用者様が多く、和やかな雰囲気の作業所となっております。店内には利用者様が作成したパンやクッキー等が並んでおり、多くのお客様からの支持を頂いております。もちろんはじめは苦戦することも多いですが、少しずつ成長していき、お客様に喜んでいただけている一歩の商品を作成できるようになっていきます。自分の作った商品を手に取って頂ける喜びを感じ、仕事にやりがいを持つことはもちろん、対面販売等を通して、社会の一員としての役割を学んでいきます。	

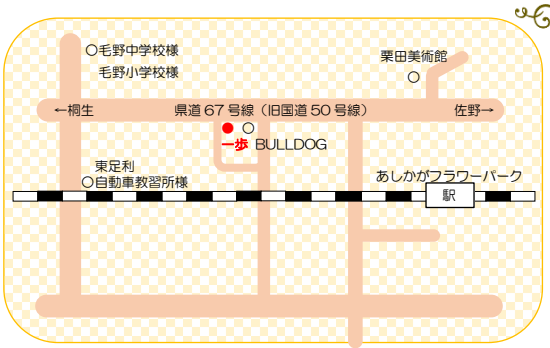

事業所名	セルプ絆（社会福祉法人 足利むつみ会）	
所在地・連絡先	〒326-0801　足利市有楽町 834-5 電話：0284-41-7277　　FAX：0284-64-9370 メール：kizuna@mutumikai.ecnet.jp ホームページ：http://www.mutumikai.ecnet.jp/	
事業所概要	事業開始年月日	平成 24 年 4 月 1 日
	職員配置（職種）	管理者、サービス管理責任者、生活支援員、職業指導員、目標工賃達成指導員（計 8 名）
	主たる障害	定めない
	利用定員	20 名
	サービス提供日・提供時間	月～土（祝日は休み）8:00～17:30
	諸経費	特になし
	送迎の有無・範囲	あり（応相談）
	給食・給食費	あり 希望者のみ 370 円/食(週 1 回パンランチ)
	工賃（令和 5 年度月額平均）	21,950 円
作業内容	【生産活動】 〇食品加工作業（「美味しいパンとクッキーのお店 peterpan」で、パンの製造補助及び外部販売を含む販売補助作業） 〇受託加工作業（部品の組み立て、袋入れ、梱包、ポスティングなど）	
事業所の特徴（ＰＲ）	作業の内容や就業日・就業時間は、利用される方との相談で決めさせていただきます。 当事業所を利用されている方は、10 代から 60 代までと幅広い年齢層ですが、みなさん仕事にやりがいをもち、毎日、一生懸命作業に取り組んでいます。また、余暇活動も定期的に行っています。 見学やご相談は随時受け付けておりますので、お気軽にご連絡ください。	

地　図

peterpan 店舗

作 業 風 景

余 暇 活 動

（　就労継続支援 B 型　）

事業所名	ライフ（一般社団法人 まなび）	
所在地・連絡先	〒326-0824　足利市八幡町 504-4 電話：0284-22-4066　　FAX：0284-64-8961 メール：info@ashikagamanabi.com ホームページ：　https://ashikagamanabi.com	
事業所概要	事業開始年月日	平成 24 年 11 月 27 日
	職員配置（職種）	管理者、サービス管理責任者、職業指導員、生活支援員（計 6 名）
	主たる障害	精神、知的、身体
	利用定員	24 名
	サービス提供日・提供時間	月～金（土）（祝日は休み）10:00～16:00 シフトによる
	諸経費	なし
	送迎の有無・範囲	あり　足利市内、その他
	給食・給食費	あり　450 円（食事提供加算適応）
	工賃（令和 5 年度月額平均）	15,233 円
作業内容	【生産活動】 〇自動車部品の検品、カウント、組立 〇100 円ショップ商品の検品、組立 〇市内の空き地の草刈り整地。 〇菓子製品の箱折り、他 【レクリエーション活動】 〇工場見学等の日帰りイベント 〇法人全体で一泊旅行 〇花見、納涼祭、クリスマス会、納会等	
事業所の特徴（ＰＲ）	作業は単純なものから多少複雑なものまで、利用者さんの特性を生かして提案しています。 また事業所内作業で味噌、らっきょう、梅干を作って日々の食事に活用しています。 足利市内外の工場見学を行い、私たちが利用する様々な食品や品物の作成過程を学んでいます。	

事業所名	障がい福祉サービス事業所うどん子（社会福祉法人 豊岡福祉会）	
所在地・連絡先	〒326-0338　足利市福居町 750-1 電話：0284-22-4891　　FAX：0284-70-3532 メール：info@udonco.com ホームページ：http://udonco.com	
事業所概要	事業開始年月日	平成 26 年 4 月 1 日
	職員配置（職種）	管理者、サービス管理責任者、目標工賃達成指導員、職業指導員、生活支援員（計 11 名）
	主たる障害	身体、知的、精神
	利用定員	20 名
	サービス提供日・提供時間	月～日（祝日も営業）9:00～16:30
	諸経費	なし
	送迎の有無・範囲	あり　足利全域・市外については距離による
	給食・給食費	あり　250 円（食事提供加算適応）
	工賃（令和 5 年度月額平均）	36,617 円
作業内容	＜活動内容＞ ・うどんの製麺、販売 ・関連施設の清掃業務 ・飲食店（めん処　阿吽うどん子）の調理補助、ホール対応 ・微酸性次亜塩素酸水溶液の製造と販売 ＜レクリエーション活動＞ 季節に合わせたイベントの開催（バーベキュー、収穫祭、クリスマス会、忘年会等） 外出レク（大洗水族館、太田北部運動公園へ芝桜見学）	
事業所の特徴（ＰＲ）	製麺、販売、清掃、調理等、生産活動を通じ障がいを持った方が自立した日常生活を送る為に、就労の機会を通じて社会性を身に付け作業能力や知識の向上に必要な訓練を行っています。また、うどんを販売しているイベントなどにも多数参加し地域貢献にも力を入れています。	

（　就労継続支援 B 型　）

事業所名	水車（社会福祉法人　渡良瀬会）	
所在地・連絡先	〒326-0143　足利市葉鹿町 735-1 電話：0284-63-2300　　FAX：0284-22-4562 メール：yokomachi@watarasekai.or.jp ホームページ：http://yokomachi.watarase-kai.jp/	
事業所概要	事業開始年月日	平成 26 年 6 月 1 日
	職員配置（職種）	管理者、サービス管理責任者、目標工賃達成指導員、職業指導員、生活支援員（計 11 名）
	主たる障害	知的、精神、身体
	利用定員	10 名
	サービス提供日・提供時間	月～土（祝日も営業）8:30～17:30
	諸経費	レクリエーション費用（必要に応じて）
	送迎の有無・範囲	あり　距離によって応相談
	給食・給食費	あり　350 円（食事提供加算適応）
	工賃（令和 5 年度月額平均）	30,822 円
作業内容	【生産活動】 〇カフェの運営（厨房、ホール）〇除草作業（業務委託） 〇農作業（NPO 法人あがた農楽園と農福連携） 〇アパート等の清掃作業　〇精密部品の検品作業 【レクリエーション活動】 〇誕生会（毎月）、日帰り旅行（年 1 回）、外出支援（月数回）	
事業所の特徴（ＰＲ）	アットホームな雰囲気です。作業やレクリエーションとおして楽しく生きがいを感じたり、一般就労を目指したり、本人によりそった活動を目指しています。また、土曜日や祝日には外出やレクリエーション活動を企画しています。	

（　就労継続支援 B 型　）

事業所名	NP ライフ（株式会社 エハラ）	
所在地・連絡先	〒326-0034　足利市久松町 128 電話：0284-42-7777　　FAX：0284-43-0678 メール：s-2014122577857@ac.wakwak.com	
事業所概要	事業開始年月日	平成 28 年 6 月 1 日
	職員配置（職種）	管理者、サービス管理責任者、生活支援員、職業指導員、看護師　（計 8 名）
	主たる障害	身体、知的、精神
	利用定員	20 名
	サービス提供日・提供時間	月～金（祝日は休み）10:00～16:00(応相談)
	諸経費	なし
	送迎の有無・範囲	あり　足利市内全域、佐野、太田(足利寄り)
	給食・給食費	あり　350 円
	工賃（令和 5 年度月額平均）	23,585 円
作業内容	・お菓子の箱折　　・チョコレートのパッケージング ・ラベルシール貼付　　・チラシ、商品サンプルの封入 ・あかすりタオルたたみ　・生活雑貨の組み立て ☆レクリエーション活動も随時実施しています。	
事業所の特徴（ＰＲ）	利用者様に、安心して通所できる『居場所』と感じて頂けるよう職員一同心掛けています。 明るく家庭的な就労継続支援Ｂ型事業所です。 通所ペース、時間はご自分の体調に合わせて決められます。 お気軽にご相談ください。 Instagram 更新中♪ → nplife_ashikagashi	

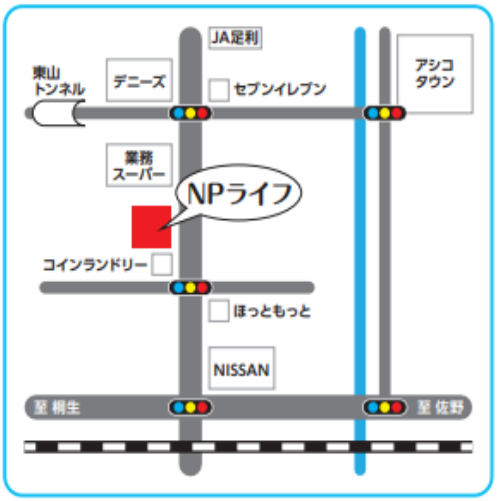

（　就労継続支援 B 型　）

事業所名	たすく（医療法人（社団）孝栄会）	
所在地・連絡先	〒326-0824　足利市八幡町 1 丁目 12-18 電話：0284-22-7331　　FAX：0284-22-7332 メール：task-shuro@outlook.jp ホームページ：http://www.koueikai.com/	
事業所概要	事業開始年月日	平成 28 年 7 月 1 日
	職員配置（職種）	管理者、サービス管理責任者、職業指導員、生活支援員（計 5 名）
	主たる障害	精神、知的
	利用定員	20 名
	サービス提供日・提供時間	月～金（祝日は休み）10:00～15:00
	諸経費	レクリエーション費用（必要に応じて）
	送迎の有無・範囲	あり　事業所より 2.5km 範囲内
	給食・給食費	あり　380 円又は 460 円
	工賃（令和 5 年度月額平均）	22,350 円
作業内容	【生産活動】 〇洗濯業務 〇簡単な内職 （入浴剤やマウスウォッシュの箱詰め、他、簡単な袋詰め等） 〇農作業、除草作業　等	
事業所の特徴（ＰＲ）	20 代～70 代の方が働いています。 週 1 回から利用できます。 作業が複数ありますので、利用者さんの取り組みやすさに応じて作業内容を工夫しながら、みなさん自分のペースで取り組んでいます。 のんびりとした和やかな雰囲気の作業所です。	

事業所名	わくわーく（一般社団法人 徳栄会）	
所在地・連絡先	〒326-0142　足利市小俣南町 41-10 電話：0284-22-4600　　FAX：0284-22-4602 メール：tokueikai.wakuwork@sky.plala.or.jp ホームページ：https://tkek.jp	
事業所概要	事業開始年月日	平成 28 年 9 月 1 日
	職員配置（職種）	管理者、サービス管理責任者、職業指導員、生活支援員、目標工賃達成指導員 （計 10 名）
	主たる障害	知的・身体・精神
	利用定員	20 名
	サービス提供日・提供時間	月～金（祝日も営業）9:30～15:00
	諸経費	なし
	送迎の有無・範囲	あり　片道 30 分圏内程度
	給食・給食費	あり　230 円
	工賃（令和 5 年度月額平均）	15,867 円
作業内容	●室内作業 プラスチック製品（自動車部品）のウレタンテープ貼付け作業 ゴム製品のクリップ取付け作業 ●除草作業 公共施設や個人宅での除草作業や落ち葉掃き等の作業	
事業所の特徴（PR）	自身の得意な部分を伸ばせる環境を整えたいと考えています。 作業も働き方も、多様性に富んでいる事業所を目指しています。 仕事も遊びも、全力投球！地域に根付いた活動を継続していきます。 よろしければ、HP を覗いて下さい(^^)	

事業所名	あおぞら（一般社団法人 エンジョイライフ）	
所在地・連絡先	〒326-0056　足利市大町 532-18 電話／FAX：0284-64-9900 メール：enjoylife-aozora@wine.plala.or.jp ホームページ：https://enjoy-life.or.jp	
事業所概要	事業開始年月日	平成 29 年 1 月 10 日
	職員配置（職種）	管理者、サービス管理責任者、目標工賃達成指導員、職業指導員、生活支援員　（計 6 名）
	主たる障害	身体、知的、精神、特定疾患
	利用定員	20 名
	サービス提供日・提供時間	月～金（祝日は休み）10:00～15:00
	諸経費	なし
	送迎の有無・範囲	あり　足利市内及び近隣 （佐野・太田・大泉・邑楽・桐生）
	給食・給食費	あり　300 円～400 円（弁当）
	工賃（令和 5 年度月額平均）	30,495 円
作業内容	【生産活動　施設内】 〇お菓子の箱折り 〇食材カップ・袋のシール貼り 〇他軽作業（特性を活かした作業を取り揃えています） 【生産活動　施設外】 〇ビニールテープ類のリサイクル作業 〇野菜の袋詰め 〇お菓子の梱包作業 【レクリエーション活動】 〇季節のイベント（お花見会・クリスマス会等）	
事業所の特徴（ＰＲ）	あおぞらは、「あなたの居場所を作りませんか？」をモットーに、ご利用者の皆様が心豊かなイキイキとした毎日、社会的自立を支援しております。　スタッフ一同、楽しく元気にやりがいを持って作業に取り込めるよう支援しております。アットホームな明るく楽しい職場です。	

（アクセス）

（施設外観）

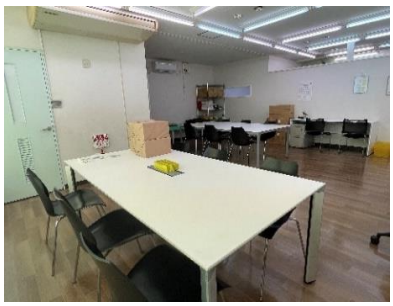

（作業場）

（　就労継続支援 B 型　）

事業所名	ほしぞら（一般社団法人 エンジョイライフ）	
所在地・連絡先	〒326-0006　足利市利保町 2 丁目 1-17 電話／FAX：0284-43-8617 メール：enjoylife-hoshizora@wine.plala.or.jp ホームページ：https://enjoy-life.or.jp	
事業所概要	事業開始年月日	平成 30 年 4 月 1 日
	職員配置（職種）	管理者、サービス管理責任者、目標工賃達成指導員、職業指導員、生活支援員　（計 5 名）
	主たる障害	身体・知的・精神・特定疾患
	利用定員	20 名
	サービス提供日・提供時間	月～金（祝日は休み）10:00～15:00
	諸経費	なし
	送迎の有無・範囲	あり　足利市内及び近隣 （佐野・太田・大泉・邑楽・桐生）
	給食・給食費	あり　300 円～400 円（弁当）
	工賃（令和 5 年度月額平均）	30,986 円
作業内容	【生産活動　施設内】 〇お菓子の箱折り 〇食材カップ・袋のシール貼り 〇他軽作業（特性を活かした作業を取り揃えています） 【生産活動　施設外】 〇ビニールテープ類のリサイクル作業 〇野菜の袋詰め 〇お菓子の梱包作業 【レクリエーション活動】 〇季節のイベント（お花見会・クリスマス会等）	
事業所の特徴（ＰＲ）	ほしぞらは、「あなたの居場所を作りませんか？」をモットーに、ご利用者の皆様が心豊かなイキイキとした毎日、社会的自立を支援しております。　スタッフ一同、楽しく元気にやりがいを持って作業に取り込めるよう支援しております。アットホームな明るく楽しい職場です。	

（アクセス）

（施設外観）

（作業場）

事業所名	障がい福祉サービス事業所こむぎ子（社会福祉法人 豊岡福祉会）	
所在地・連絡先	〒326-0326　足利市福居町 673-3 電話：0284-64-8920　　FAX：0284-64-8921 メール：info@comugi-co.com ホームページ：http://udonco.com	
事業所概要	事業開始年月日	平成 30 年 6 月 1 日
	職員配置（職種）	管理者、サービス管理責任者、目標工賃達成指導員、職業指導員、生活支援員（計 10 名）
	主たる障害	身体、知的、精神
	利用定員	20 名
	サービス提供日・提供時間	月～金（祝日も営業）9:00～16:30 行事・イベントの際は土日も営業
	諸経費	なし
	送迎の有無・範囲	あり　足利全域・市外については距離による
	給食・給食費	あり　250 円（食事提供加算適応）
	工賃（令和 5 年度月額平均）	27,445 円
作業内容	＜生産活動＞ ・農作業：季節野菜の栽培、収穫、出荷　ピクルス加工 ・タオルたたみ作業：施設外でのタオルたたみ ＜レクリエーション活動＞ 季節に合わせたイベントの開催（夏祭り、収穫祭、クリスマス会、忘年会等）	
事業所の特徴（ＰＲ）	農作業では苗植えから、収穫、出荷までの作業を一緒に行うため、〝自分の育てた野菜を買って頂く〞ということに、とてもやりがいを感じて作業に取り組まれています。また、タオル作業では、機械にタオルを通す、たたまれたタオルを直し、汚れなどの確認等の根気のある作業を行うことで、集中力を高めています。一緒に頑張りましょう(*’▽’)/	

（　就労継続支援 B 型　）

事業所名	きづき（一般社団法人 シンプルジョブス）	
所在地・連絡先	〒326-0055　足利市永楽町 9-4 大協ビル C 号室 電話：0284-64-7772　　FAX：0284-82-0506 メール：iroha401@blue.plala.or.jp ホームページ：http://simple-iroha.com	
事業所概要	事業開始年月日	平成 31 年 1 月 1 日
	職員配置（職種）	管理者、サービス管理責任者、職業指導員、生活支援員、作業員（計 6 名）
	主たる障害	身体・知的・精神
	利用定員	20 名
	サービス提供日・提供時間	月～金（祝日は休み）9:30～14:00
	諸経費	なし
	送迎の有無・範囲	あり　足利・桐生・館林・佐野
	給食・給食費	あり　無料提供（弁当）
	工賃（令和 5 年度月額平均）	20,048 円
作業内容	【生産活動】 ・オリジナル木工加工作業。　やすり・組立・塗装 ・不要になったマウス、キーボード、コード等の解体作業。 ・プラスチック製品、紙袋、色紙製品の検品・加工作業。 ・施設外就労としてお寺さんや美容院・個人宅の清掃。 ● 3 か月に 1 回お仕事に関する研修があります。	
事業所の特徴（ＰＲ）	隣接する就労 A 型事業所「いろは」の就労理念に基づき、働きたい方が集まる B 型事業所を目指し日々支援していきます。 仕事の楽しさや仲間の大切さを実感してほしいです。 仕事をするための知識と能力と体力を身につけ自信をつけていきましょう。	

（　就労継続支援Ｂ型　）

事業所名	おおぞら（一般社団法人 エンジョイライフ）	
所在地・連絡先	〒326-0822　足利市田中町 941-12　1 階 電話／FAX：0284-22-3526 メール：enjoylife-oozora@wine.plala.or.jp ホームページ：https://enjoy-life.or.jp	
事業所概要	事業開始年月日	令和 2 年 7 月 1 日
	職員配置（職種）	管理者、サービス管理責任者、目標工賃達成指導員、職業指導員、生活支援員（計 5 名）
	主たる障害	身体、知的、精神、特定疾患
	利用定員	20 名
	サービス提供日・提供時間	月～金（祝日は休み）10:00～15:00
	諸経費	なし
	送迎の有無・範囲	あり　足利市内及び近隣 （佐野・太田・大泉・邑楽・桐生）
	給食・給食費	あり　300 円～400 円（弁当）
	工賃（令和 5 年度月額平均）	30,334 円
作業内容	【生産活動　施設内】 〇お菓子の箱折り 〇食材カップ・袋のシール貼り 〇他軽作業（特性を活かした作業を取り揃えています） 【生産活動　施設外】 〇ビニールテープ類のリサイクル作業 〇野菜の袋詰め 〇お菓子の梱包作業 【レクリエーション活動】 〇季節のイベント（お花見会・クリスマス会等）	
事業所の特徴（ＰＲ）	おおぞらは、「あなたの居場所を作りませんか？」をモットーに、ご利用者の皆様が心豊かなイキイキとした毎日、社会的自立を支援しております。　スタッフ一同、楽しく元気にやりがいを持って作業に取り込めるよう支援しております。　アットホームな明るく楽しい職場です。	

（アクセス）

（施設外観）

（作業場）

（　就労継続支援 B 型　）

事業所名	障がい福祉サービス事業所たけの子（社会福祉法人 豊岡福祉会）	
所在地・連絡先	〒326-0338　足利市福居町 542 番地　アルヴェアーレ 606 号室 電話：090-7515-7488　FAX：0284-70-3532 メール：info@takeno-co.com ホームページ：http://udonco.com	
事業所概要	事業開始年月日	令和 2 年 7 月 1 日
	職員配置（職種）	管理者、サービス管理責任者、目標工賃達成指導員、職業指導員、生活支援員（計 4 名）
	主たる障害	身体、知的、精神
	利用定員	20 名
	サービス提供日・提供時間	月～金（祝日も営業）　9:00～16:30 ※イベント、行事等の際は土・日の営業もあります。
	諸経費	なし
	送迎の有無・範囲	あり 足利全域・市外については距離による
	給食・給食費	あり　250 円（食事提供加算適応）
	工賃（令和 5 年度月額平均）	23,891 円
作業内容	＜生産活動＞ ・軽作業　マグマ塩（計量）　入浴剤（梱包） ポップコーン製造・販売　アカスリたたみ作業 ・食品　製造加工　キッチンカー移動販売 ＜レクリエーション活動＞ 季節に合わせたイベントの開催（夏祭り、収穫祭、クリスマス会、忘年会等）、外出レク	
事業所の特徴（ＰＲ）	地産地消を最大限に生かし、丁寧な作業で製造、加工に携わる事で体力や作業手順、責任感を養う為の訓練を行っています。アカスリたたみ、塩計量、座って出来る作業も多く、衛生面に注意を払いながら皆で協力し合って作業能力を高めています。 また、キッチンカーでは、お楽しみメニューの販売も行います。	

（　就労継続支援 B 型　）

事業所名	ふくろう（株式会社 LULaS）	
所在地・連絡先	〒326-0831　足利市堀込町 1605-15 電話：0284-64-9966 メール：fukurou@lulas.style	
事業所概要	事業開始	令和 3 年 3 月 1 日
	職員配置（職種）	管理者、サービス管理責任者、職能指導員 生活支援員、看護師　（計 9 名）
	対象	知的、身体、精神
	利用定員	20 名
	サービス提供日・提供時間	月～金（祝日も営業）　9:00～16:30 ※利用者の体調、症状に合わせて相談の上決めていきます。
	利用料・その他諸経費	必要に応じて
	送迎の有無・範囲	あり　足利市近隣市町
	給食・給食費	あり　無料提供
	工賃（令和 5 年度月額平均）	35,137 円
活動内容	農業　ニラの出荷作業 イラスト・絵画制作（コンクール出展） アクセサリー作成	
事業所の特徴（ＰＲ）	農業でニラの栽培を行っており、足利市内の飲食店、学校給食にも卸しています。 管理者が看護師であるため、多様な利用者を受け入れ可能です。 レクレーションでは BBQ、窯でピザ作り、いちご狩り等行っています。利用者の資格取得、高等学校の受験などステップアップに取り組んできました。	

（アクセス・地図、その他事業所や仕事風景の写真など）

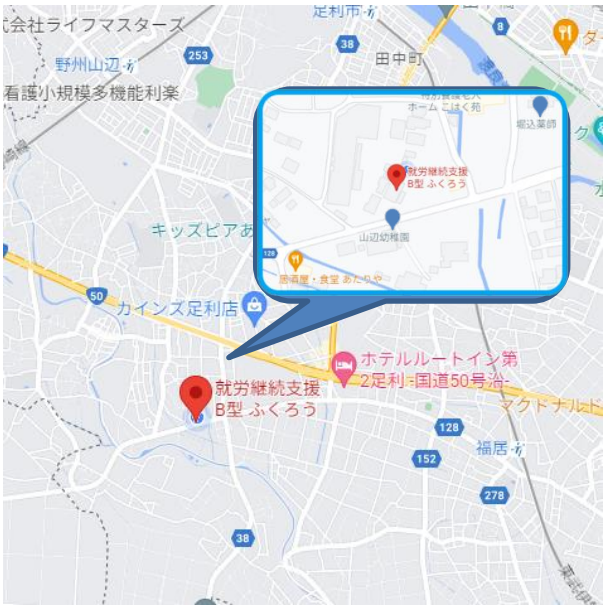

（　就労継続支援 B 型　）

事業所名	サポートワン（特定非営利法人 ダンデリオン）	
所在地・連絡先	〒326-0826　足利市借宿町 1 丁目 1-4 電話：0284-64-8975　　FAX：0284-64-8342 メール：mkd120431@gmail.com ホームページ：https://npo-mkd.com/	
事業所概要	事業開始年月日	令和 3 年 7 月 1 日
	職員配置（職種）	サービス管理責任者、職業指導員（3 名）、生活支援員（1 名）（計 4 名）
	主たる障害	精神、知的、身体
	利用定員	20 名
	サービス提供日・提供時間	月～金（祝日は休み）　10:00～15:15
	諸経費	必要に応じて（特になし）
	送迎の有無・範囲	あり　足利市/太田市/佐野市/邑楽町/大泉町
	給食・給食費	あり　150 円（380 円弁当を施設が 230 円を補助）
	工賃（令和 5 年度月額平均）	19,668 円
作業内容	【生産活動/場外活動】軽作業、シャッター紐結び、PC 作業【出品、発送】/場外掃き掃除 【余暇活動】YouTube 動画編集/ホームページ投稿/公園清掃ボランティア 【レクリエーション活動】 クリスマス会、社会見学、お出かけ、誕生日会、買い物等	
事業所の特徴（ＰＲ）	明るく楽しい職場です。1 年を通じて安定した作業活動が行えます。精神障がいのある方が多く通っており、内職作業を中心に行っております。また、個別に対応した支援も行っておりますので、自分のペースでお仕事をしたい方お待ちしております。 ◎利用者様に合った作業が提供できる様、スタッフ一同努力しております。	

地図、事業所や仕事風景の写真など

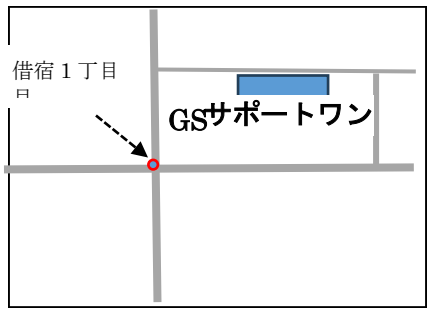

男女別トイレ

お弁当(150 円)

内職は誰でも楽しくできる簡単な作業になります！

（　就労継続支援 B 型　）

事業所名	みらいへ（一般社団法人 障がい者の方達と里山の自然と命を守る会）	
所在地・連絡先	〒326-0814　足利市通 2 丁目 2641−1　前澤ビル 3 階 （作業所　足利市名草下町 4460−2） 電話＆FAX：0284-41-9623　電話 080-9406-7181 メール：info@miraie-wt.jp ホームページ：https://miraie-wt.or.jp/	
事業所概要	事業開始年月日	令和 3 年 8 月 1 日
	職員配置（職種）	管理者、サービス管理責任者、職業指導員 生活支援員（常勤 5 名、パート 2 名の計 7 名）
	主たる障害	知的　精神
	利用定員	20 名
	サービス提供日・提供時間	月～金（祝日は休み）10:00~15:00 （土曜開所　月 1,2 回）
	諸経費	必要に応じて
	送迎の有無・範囲	あり　足利市＆佐野市
	給食・給食費	なし
	工賃（令和 5 年度月額平均）	18,652 円（個人の能力に応じて支給）
作業内容	【生産活動】 〇農園作業　*農家との農福連携（藍の種まきから栽培・畑の草取り・野菜の間引き・落花生殻むき等） 〇受注作業　（清掃・草刈・草取り） 【余暇活動】 〇アートプログラム（美術指導者による交流・絵画展出品） 〇交流（地域のイベント）　〇日帰りの行楽	
事業所の特徴（ＰＲ）	有機農業を主体に、日中は主にお日様の下で作業をします。 農業をしながら里山の自然を守り、地域の人達と一緒に生産活動を続けていきます。	

① 農園作業

〇　施設外作業　（草刈・草取り）

② アートプログラム

〇 日帰りの行楽

（　就労継続支援 B 型　）

事業所名	エルシード　家富支店（株式会社 エルシード）	
所在地・連絡先	〒326-0803　足利市家富町 2199-1　2F 電話：0284-20-2050　　FAX：0284-20-2051 メール：contact@elceed.net ホームページ：https://elceed.net/	
事業所概要	事業開始年月日	令和 3 年 12 月 1 日
	職員配置（職種）	管理者、サービス管理責任者、生活支援員、職業指導員、工賃向上達成指導員 （計 9 名）
	主たる障害	知的・身体・精神・難病等
	利用定員	20 名
	サービス提供日・提供時間	月～金(土)　9:30～14:45
	諸経費	総合支援法に基づく
	送迎の有無・範囲	あり　事業所から 30 分圏内
	給食・給食費	あり　300 円
	工賃（令和 5 年度月額平均）	23.785 円
作業内容	・雑貨製造 ・小物組み立て等の軽作業 ・e スポーツの練習・大会出場	
事業所の特徴（ＰＲ）	当事業所で提案している作業は多岐に渡り、利用される方に合う作業、合わない作業がありますが、幅広く作業を提供出来ると思います。	

事業所名	ライブアーチ（一般社団法人 聡友）	
所在地・連絡先	〒326-0842　足利市今福町 496-1 シーザーパレス 101 電話／FAX：0284-43-8847 メール：souyu.0120@gmail.com	
事業所概要	事業開始年月日	令和 6 年 1 月 1 日
	職員配置（職種）	管理者・サービス管理責任者・職業指導員 生活支援員・目標工賃達成指導員（計 8 名）
	主たる障害	知的・精神・身体・難病
	利用定員	20 名
	サービス提供日・提供時間	月～金（祝日も開所）9:30～15:30
	諸経費	なし
	送迎の有無・範囲	あり　足利市内近隣及び、邑楽・太田・桐生等
	給食・給食費	あり　190 円
	工賃(R6.1～の月額平均工賃)	21,000 円
作業内容	【生産活動】 ・大手自動車メーカー部品の検品作業及び、簡易的組立作業 ・日用品の生産、検品、梱包作業 ・その他、障害特性を活かした軽作業 【レクリエーション活動】 ・社会科見学及び、四季に合わせたイベントの開催。	
事業所の特徴（ＰＲ）	【ライブアーチ】では『みんな・ちがった・みんなの・かけはし』をモットーに、ひとりひとりを尊重しご支援させて頂きたいと考えております。利用者さん、職員さん皆笑顔が絶えない事業所を目指しており、また、作業向上を図る以外にも、SST（スキル・トレーニング）の場を多く取入れて身につけて頂きたいと考えております。	

（施設の様子や地図など）

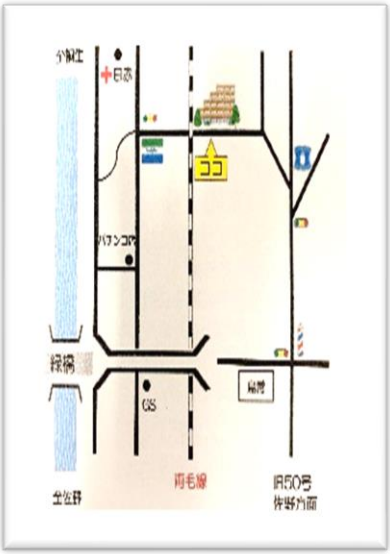

事業所名	エルシード　八幡支店（株式会社 エルシード）	
所在地・連絡先	〒326-0824　足利市八幡町 2 丁目 7-14 電話：0284-70-3330　　FAX：0284-70-3331 メール：contact@elceed.net ホームページ：https://elceed.net/	
事業所概要	事業開始年月日	令和 6 年 3 月 1 日
	職員配置（職種）	管理者、サービス管理責任者、生活支援員、職業指導員、工賃向上達成指導員 （計 5 名）
	主たる障害	知的・身体・精神・難病等
	利用定員	20 名
	サービス提供日・提供時間	月～金(土)　9:30～14:45
	諸経費	総合支援法に基づく
	送迎の有無・範囲	あり　事業所から 30 分圏内
	給食・給食費	あり　300 円
	工賃（支給予定額）	時給　350 円
作業内容	・雑貨製造 ・小物組み立て等の軽作業 ・データ入力、ライティング作業	
事業所の特徴（ＰＲ）	当事業所で提案している作業は多岐に渡り、利用される方に合う作業、合わない作業がありますが、幅広く作業を提供出来ると思います。	

障害者就業・生活支援センター

　障害者就業・生活支援センターは、障害者の職業生活における自立を図るため、雇用、保健、福祉、教育等の関係機関との連携の下、障害者の身近な地域において就業面及び生活面における一体的な支援を行い、障害者の雇用の促進及び安定を図ることを目的としています。支援は登録手続きをして開始になります。利用料はかかりません。

事業所名	両毛圏域障害者就業・生活支援センター（社会福祉法人　足利むつみ会）	
所在地・連絡先	〒326-0032　足利市真砂町１－１ 栃木県安足健康福祉センター内 電話：0284-44-2268　　FAX：0284-44-2268 メール：ryomokeniki@mutumikai.ecnet.jp ホームページ：http://www.mutumikai.ecnet.jp/	
事業所概要	事業開始年月日	平成 19 年 4 月 1 日
	職員配置（職種）	主任就業支援担当、就業支援担当、生活支援担当（計 5 名）
	利用の日時	月～金：8:30～17:30　（水：8:15～17:15）
	対象者	身体、知的、精神、難病などの障害があり、居住地が足利市・佐野市の方で就職を希望されている方、既に就職をしている方
	利用料	無料　※利用には登録が必要です
支援内容	【障害者に対する就労支援】 求職活動の相談・職場見学や実習の調整・面接同行 採用後の定着支援等の障害者の就労に関する相談援助 【障害者の就労生活における支援】 日常生活の自己管理や健康維持に関する助言 住居、年金、余暇活動など地域生活、生活設計に関する助言や福祉サービス等の情報提供 【企業に対する雇用管理における支援】 職業能力や障害特性を踏まえた雇用管理に関する助言 障害者雇用における支援制度等の情報提供 【関係機関との連携】 公共職業安定所、地域障害者職業センター、社会福祉施設、医療施設、学校等の関係機関との情報交換や支援調整・就労支援における研修等の実施	
事業所の特徴（ＰＲ）	障害者の職業生活の自立を目的として、雇用や保健、福祉、教育などの地域のさまざまな関係機関と連携をして、障害者の住む地域で職業面と生活面の両方における一体的な支援を行う機関です	

（アクセス・地図、その他）

安足健康福祉センターの中に相談窓口があります